Datum: 30.04.2015

Le Quotidien JURASSIEN

Le Quotidien Jurassien
2800 Delémont
032/ 421 18 18
www.lqj.ch

Medienart: Print
Medientyp: Tages- und Wochenpresse
Auflage: 18'984
Erscheinungsweise: 6x wöchentlich

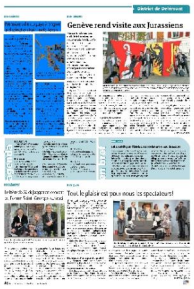

Themen-Nr.: 323.009
Abo-Nr.: 1095153
Seite: 8
Fläche: 15'523 mm²

Première ville du pays à briguer la distinction Fair Trade Town

Le Conseil de ville de Delémont a accepté lundi la motion de Sébastien Lapaire (PS) «Pour que Delémont devienne formidablement équitable», qui demande à l'exécutif communal de tout mettre en œuvre pour briguer la distinction Fair Trade Town. Celle-ci récompense les villes et les communes qui s'engagent en faveur du commerce équitable.

Plus de 1600 villes dans 25 pays ont déjà obtenu cette distinction. En Suisse, la campagne Fair Trade Town a été lancée l'année dernière par l'association faîtière qui réunit les acteurs du commerce équitable Swiss Fair Trade. Delémont est la première commune du pays à se prononcer politiquement en faveur du commerce équitable. «L'objectif de la campagne est de fédérer tous les acteurs de la ville – entreprises, commerces, administration, clubs de sports, institutions – autour du commerce équitable», souligne Claire Fischer Torricelli, collaboratrice Fair Trade Town.

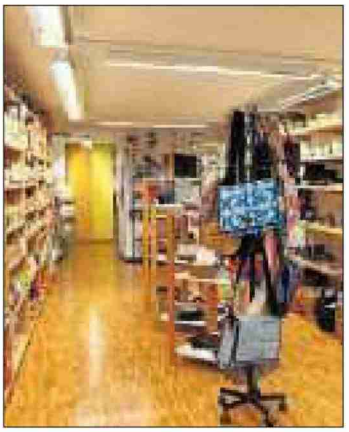

Le Magasin du monde est un acteur important de la démarche.
ARCHIVES DANIÈLE LUDWIG

Des critères à remplir

La capitale jurassienne pourrait devenir la première Fair Trade Town de Suisse. Pour y parvenir, elle doit néanmoins satisfaire certains critères, dont le premier a été partiellement rempli lundi soir par le vote des conseillers de ville. La prochaine étape consiste à créer un groupe de travail, qui coordonne l'engagement de la ville. Puis, un effort devra être consenti par les commerçants, les restaurateurs, les institutions et les entreprises pour proposer et utiliser des produits issus du commerce équitable.

La population devra aussi être sensibilisée, car chaque geste compte dans cette démarche. «Normalement, nous devrions obtenir la distinction dans 18 à 24 mois», estime Sébastien Lapaire. **TL**

www.fairtradetown.ch